industrial ● tapas y coronas / cierres

Línea de fabricación de tapas de orejas (LUG LID) Ø 175 mm

Línea de fabricación de tapas de orejas (lug lid), usada de calidad, que consiste en: prensa de tiras de primera operación Ronnovist PL 63 (de Naroska), prensa Raskin de 60 toneladas de segunda operación.

Especificaciones técnicas

CazProductNumber EMPRESA	5573
Nombre	Línea de fabricación de tapas de orejas (LUG LID) Ø 175 mm
Herramientas	175 mm
Forma del envase	round
Velocidad hasta	22 lids per minute

Videos

No hay vídeos disponibles para este producto.

Fotos

Cazander stock easily accessible on your mobile!
cazander.com/app

Follow us

Cazander stock easily accessible on your mobile!
cazander.com/app

Follow us

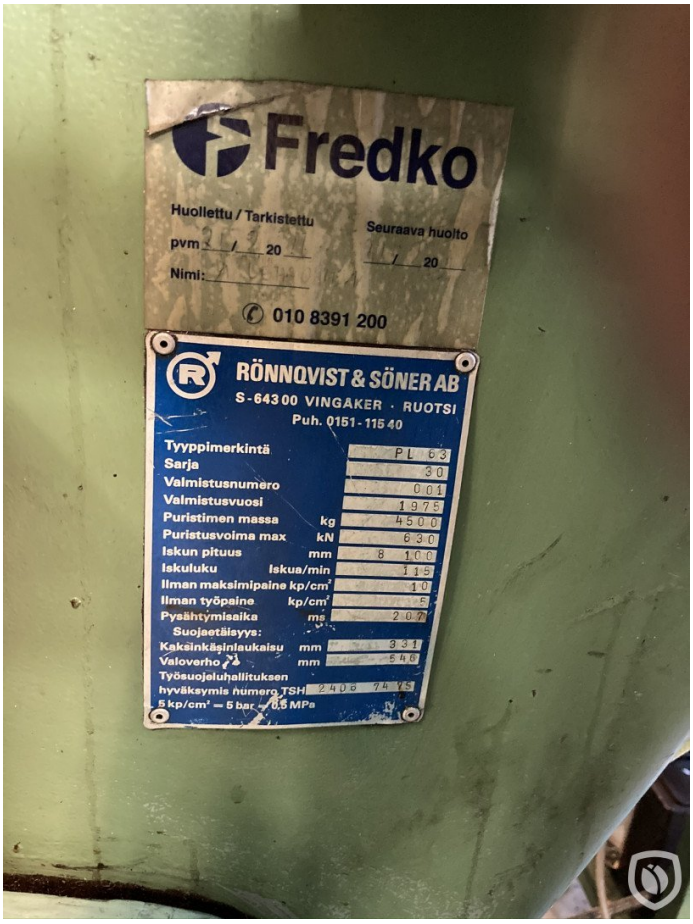

Cazander stock easily accessible on your mobile!
cazander.com/app
Follow us

Cazander stock easily accessible on your mobile!
cazander.com/app

Follow us

Cazander stock easily accessible on your mobile!
cazander.com/app

Follow us

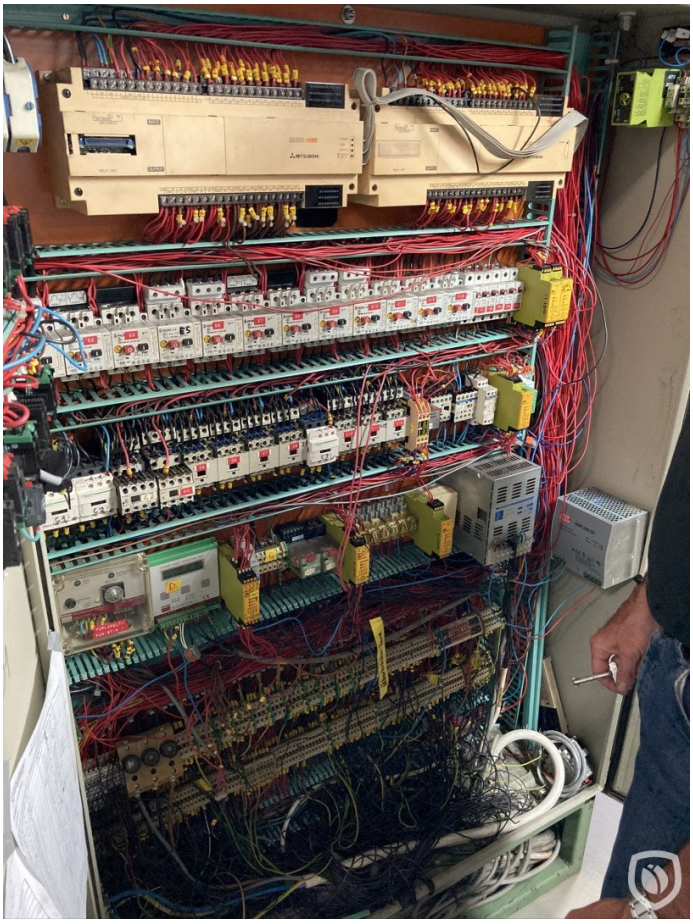

Cazander stock easily accessible on your mobile!
cazander.com/app

Follow us